

WEEK-END EN BELGIQUE

SAMEDI 25 MAI 2013

Départ de Château Thierry et Laon

10 h 15 Rendez-vous au cœur de la Citadelle de Dinant. Surplombant la vallée mosane, la forteresse vous plonge dans l'histoire. Le musée et les reconstitutions vous font revivre ce que fut la vie à l'ombre de ces murailles. Après la visite vous descendrez vers la ville de Dinant en téléphérique ou à pied par l'impressionnant escalier de 408 marches.

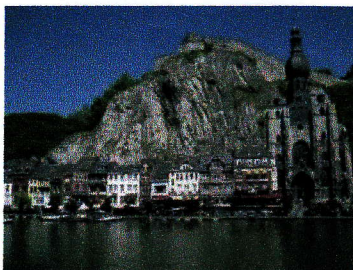

12 h 00 Repas au restaurant La Citadelle au pied du téléphérique

Apéritif vin blanc cassis
Petite salade de truite fumée
Suprême de pintadeau sauce Archiduc
Gâteau Glacé
Café, eau et vin compris

14 h 30 Embarquement immédiat pour une croisière sur la Meuse vers Anseremme (aller-retour) à la découverte de Dinant et des environs proches. (45 mn)
Le quai est à quelques pas du restaurant et du téléphérique.

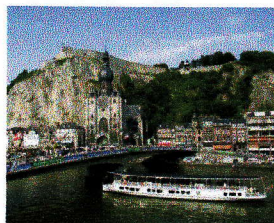

15 h 30 Vous empruntez le téléphérique pour retourner à notre autocar – direction Purnode (9 kms)

16 h 15 Rendez-vous à la Brasserie du Bocq

Découvrez la tradition brassicole locale avec la visite guidée et la dégustation d'une des nombreuses bières spéciales qui vous sera offerte. A votre santé ! visite guidée



17 h 30 Départ pour WAWRE à l'hotel LEONARDO (25 kms de Bruxelles)

Diner et nuit :

Salade paysanne à la grecque

Saumon poché façon – bois boudran – accompagné de légumes chauds et pommes rissolées

Déclinaison de pâtisseries

½ bouteille de vin, boissons sans alcool, eau et café

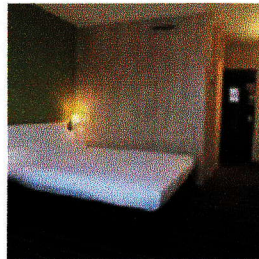

Dimanche 26 mai 2013

Petit déjeuner à l'hotel

Départ 9 h pour BRUXELLES

Visite du musée Autoworld l'une des perles du patrimoine architectural au cœur de Bruxelles.

Plus de 250 véhicules de toutes origines y retracent l'histoire de l'automobile et illustrent l'évolution spectaculaire des véhicules sur plus d'un siècle.

Nouveauté : un nouvel espace retraçant les grandes étapes de la compétition automobile, rallyes et courses depuis 1906. Plus d'une vingtaine de voiture de compétition ont pris place dans une mise en scène originale et dynamique.

Visite pour ceux qui le désirent du Musée Royale de l'Armée



12 h Déjeuner au restaurant du Musée :
Jambon des Ardennes crudités
Boulette de viande aux chicons, sauce au poivre
Bavarois au spéculos, crème caramel au moka
Boissons comprises (vins, eaux et café)

14 h 30 Départ Grand Place de Bruxelles (visite à pied)

15 h Visite d'une chocolaterie Planete Chocolat et dégustation

Départ pour Château Thierry 16 h 30 – 17 h

PRIX : 190 €

Possibilité de payer en 3 fois